

6º EDUCACIÓN INFANTIL

Titora: Mº del Pilar García Pinal





BENVIDOS A
UN NOVO
CURSO

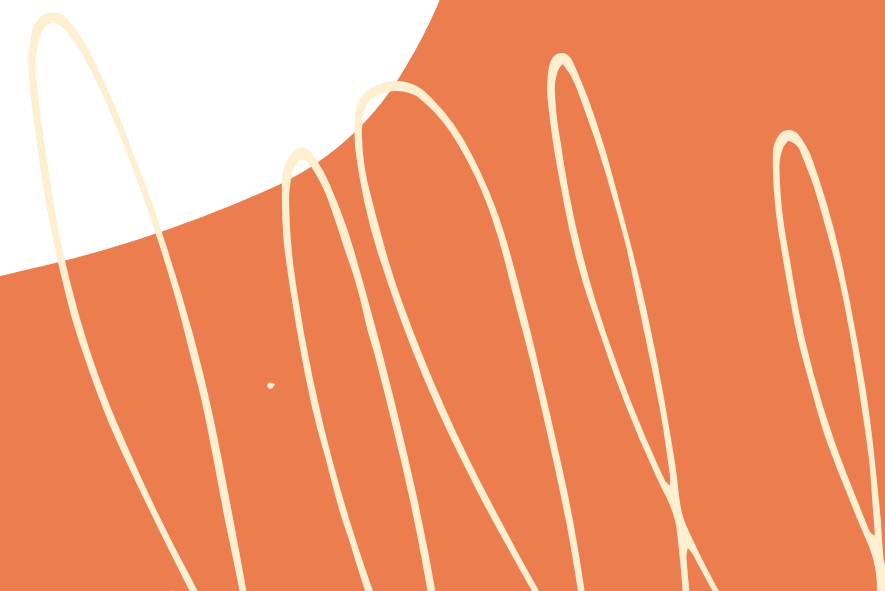

PUNTUALIDADE

Esixirase a máxima puntualidade tanto na entrada como na saída xa que se crearon grupos estables de convivencia no centro e non se poden producir esperas na entrega para que non coincidan alumnos de diferentes grupos/ cursos.



HORARIO

1

Entrada 9:05

Saída 13:50

2

A porta de acceso para 6º de E. I. será: visto o centro de frente entrarán pola porta da esquerda.

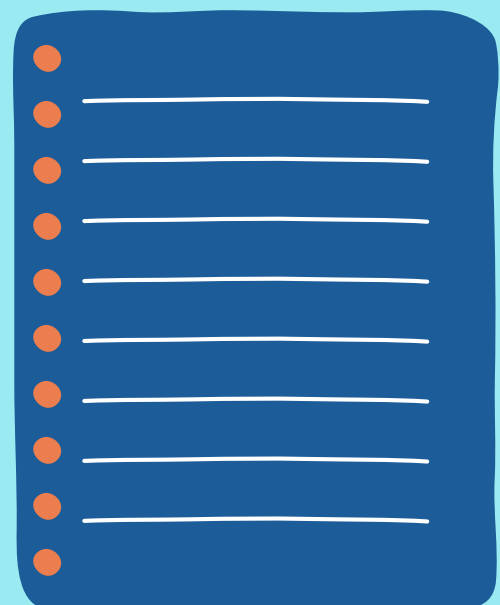

Uniforme e material

Deberán vir marcados co nome e primeiro apelido o uniforme, ropa de abrigo, mochila, paraugas así como todo o material e libro, o recipiente da merenda e botella de auga. O que non teña nome non poderá ser devolto ao alumnado para evitar contaxios.

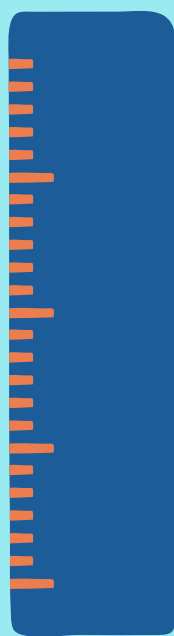
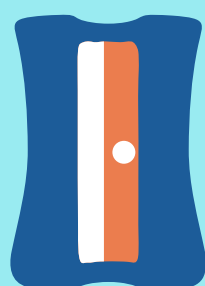
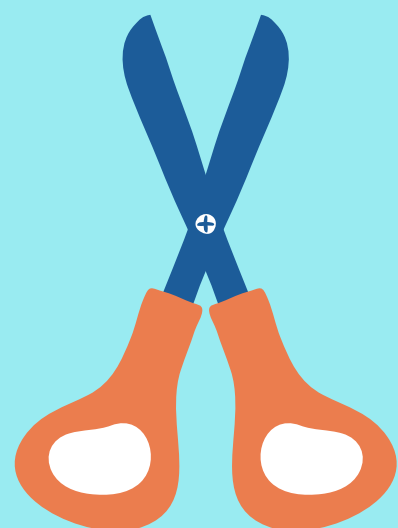

NORMAS DE AULA

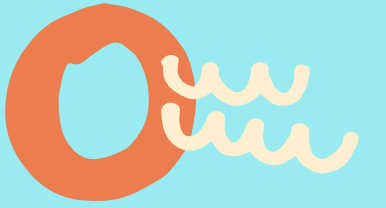

Non se pode traer
elementos propios da
casa

Non se poderán
entregar invitacións de
aniversario, e este ano,
por normas COVID,
tampouco se
entregarán chucherías
ou pequenos agasallos.



Máscara

O alumnado permanecerá coa máscara, salvo no tempo da merenda. Deberán traer unha bolsa o similar para gardala. Tamén traerán unha de reposto.



Merenda

A merenda ten que ser tomada polo alumno de forma autónoma.

No caso de que sexa iogurt líquido, batido ou zume deberán traer unha palliña para tomala.



Autorizaciones

No caso de que houbera algún cambio nas persoas autorizadas para a recollida dos alumnos, deberase comunicar por escrito e con fotocopia do DNI.

Se o cambio fora esporádico, deberá quedar constancia por escrito a través do wathsap do colexio con foto do DNI.



TITORÍAS

Xoves de 16:00 a 18:00h

Seguindo as normas COVID, serán sempre con cita previa e faranse mediante correo electrónico, videochamada ou chamada telefónica.

Para solicitar a cita utilizarase o correo da aula:

6eicprsanjose@gmail.com





COMUNICACIÓN CO CENTRO

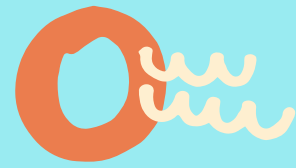

Para a comunicación da xustificación das faltas de asistencia así como para os temas relacionados coa titora, farase a través do correo electrónico da aula:

6eicprsanjose@gmail.com

Ademáis para outros asuntos poderán utilizar tamén os teléfonos do colexio (986 86 19 90 / 650 869 147),

watshaap e nos correos

seguintes:

eicprsanjose@gmail.com

cpr.sanjose.pontevedra@edu.xunta.es

colexiosanjose@hotmail.com

TODA A INFORMACIÓN RELEVANTE DO CENTRO
PODERÁ ATOPALA NA
PÁXINA WEB:

WWW.CPRRSANJOSE.ES

