

6º EDUCACIÓN INFANTIL

Titora: M^o del Pilar García Pinal





BENVIDOS A
UN NOVO
CURSO

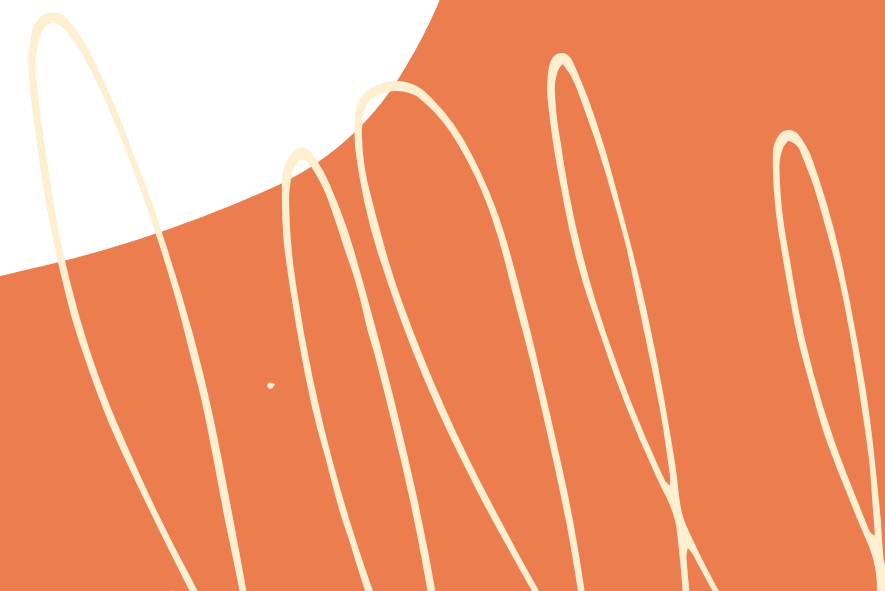

PUNTUALIDADE

Solicitamos a máxima puntualidade tanto na entrada como na saída.



HORARIO

1

Entrada 9:00

Saída 13:50

2

A porta de acceso para 6º de E. I. será: visto o centro de frente entrarán pola porta da dereita.

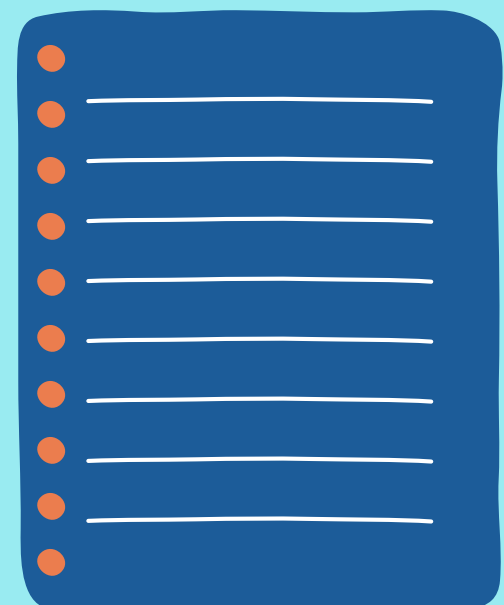

Uniforme e material

Deberán vir marcados co nome (e primeiro apelido cando coincidan nomes) o uniforme, ropa de abrigo, mochila, paraugas, así como todo o material e libros, o recipiente da merenda e botella de auga.

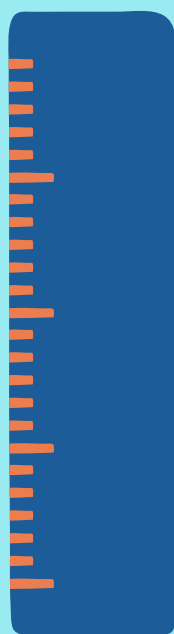
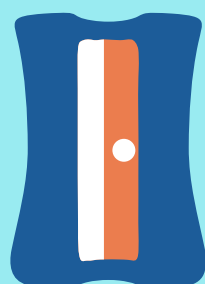
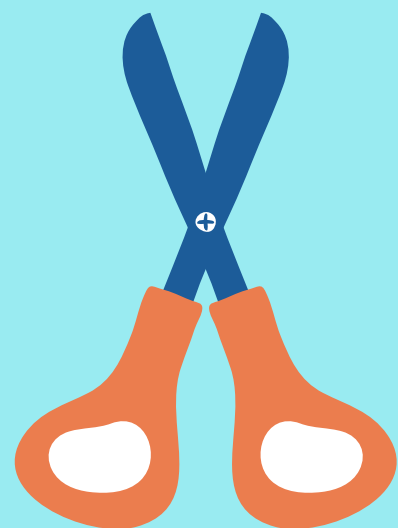

NORMAS DE AULA

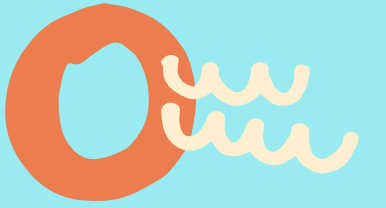

Non se pode traer
elementos propios da
casa.

Non se poderán
entregar invitacións de
aniversario dentro do
centro.



Merenda

A merenda ten que ser tomada polo alumno de forma autónoma.

No caso de que sexa iogurt líquido, batido ou zume deberán traer unha palliña para tomala.

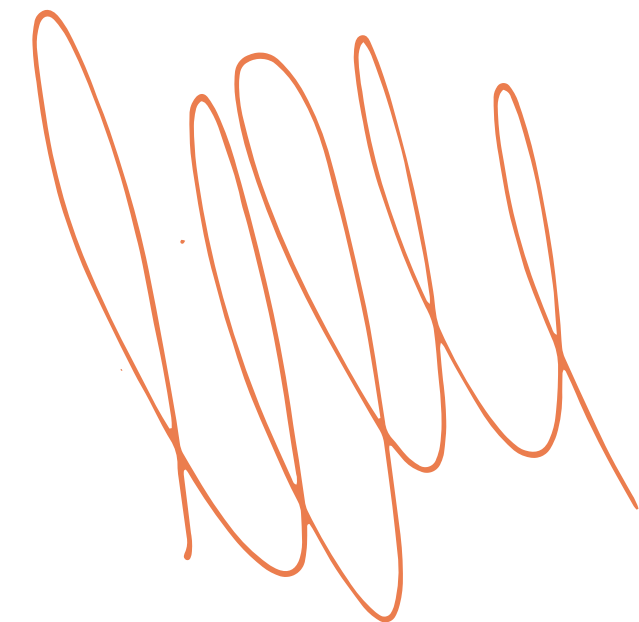

Autorizaciones

No caso de que houbera algún cambio nas persoas autorizadas para a recollida dos alumnos, deberase comunicar por escrito e con fotocopia do DNI.

Se o cambio fora esporádico, deberá quedar constancia por escrito a través do wathsap do colexio con foto do DNI.



TUTORÍAS

Xoves de 16:00 a 18:00h

Serán sempre con cita e poderanse facer de maneira presencial ou chamada telefónica.

Para solicitar a cita utilizarase o correo da aula:

6eicprsanjose@gmail.com





COMUNICACIÓN CO CENTRO

Para a comunicación da xustificación das faltas de asistencia así como para os temas relacionados coa titora, farase a través do correo electrónico da aula:

6eicprsanjose@gmail.com

Ademáis para outros asuntos poderán utilizar tamén os teléfonos do colexio (986 86 19 90 / 650 869 147),

watshaap e nos correos

seguintes:

cpr.sanjose.pontevedra@edu.xunta.es

colexiosanjose@hotmail.com

TODA A INFORMACIÓN RELEVANTE DO CENTRO
PODERÁ ATOPALA NA
PÁXINA WEB:

WWW.CPRSANJOSE.ES

