

Normas de Clase

4º Educación Primaria

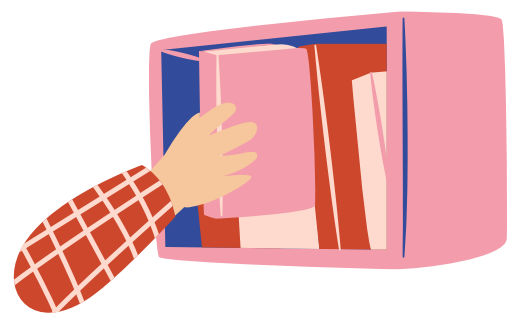

El horario de entrada será a las 8.55 y el de salida 14.00h. Puerta central. Rogamos máxima puntualidad tanto en la entrada como en la salida.



Cualquier comunicación (ausencias, salidas, retrasos, dudas...) serán comunicados por medio de Abalar.



Deberán comunicar quienes serán las personas autorizadas para recoger a el/la alumno/a mediante presentación de anexo (recogida alumnado).



El uniforme deberá ser el establecido por las normas de centro y todas las prendas deberán venir marcadas.



Tendrán en clase una mochila con tenis de repuesto, que llevarán los días de educación física (martes y jueves) al pabellón.



Tutorías.

Lunes de 16.00h a 17.00h.

Serán siempre con cita previa

Podrán ser tanto telefónicas como presenciales.

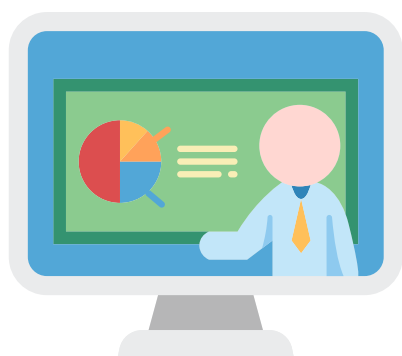

Aula virtual.

aulae.cprsanjose.es

(solicitar usuario y contraseña al centro en caso de no disponer de ellos)



No está permitido traer al centro teléfonos móviles, smartwatch o dispositivos similares.



Cualquier cambio de datos (domicilio, número de teléfono...) deberá ser notificado al centro.

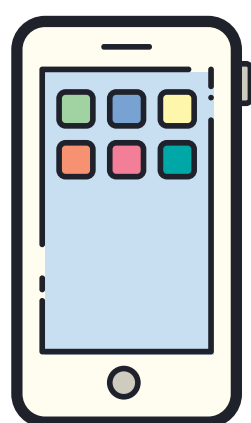

La comunicación por parte del centro y de la tutora se hará por medio de abalarMóbil.



Teléfono centro: 986861990/650869147

Correo electrónico centro:

cpr.sanjose.pontevedra@edu.xunta.es

Correo electrónico aula: 4epcprsanjose@gmail.com